



courbé sur un cercle de 60° à une distance d'environ 80 cm (format 2xA3)

Légende :

——— Parcs, distant de 20km maximum, partiellement ou totalement visibles

----- Parcs, distant de 20km maximum, totalement non visibles

Parcs existants

- 1** Parc de Saint Fraigne
- 2** Parc de Saint Mandé-sur-Bredoire
- 3** Parc de La Tourette
- 4** Parc des Raffauds
- 5** Parc de Clussais La Pommeraye
- 6** Parc de Melleran-Hanc-Lorigné La Chapelle Pouilloux
- 7** Parc de Montjean
- 8** Parc de La Faye
- 9** Parc de Theil Rabier

Parcs accordés ou en instruction

- A** Parc de Courcôme
- B** Parc des Touches de Périgny Gibourne
- C** Parc des Châteliers
- D** Parc Le Pelon
- E** Ferme éolienne de Romazières
- F** Extension du Parc des Raffauds
- G** Parc de La Cheverrie
- H** Parc de Villegats
- I** Parc de La Couture
- J** Parc de Saint Fraigne Volkswind
- K** Parc de Gourvilette

Vue 11 : Depuis la sortie nord-ouest du bourg de Loubigné

Particularité : Aire d'étude immédiate, sortie de bourg, vue riveraine, effets cumulés, vue statique et dynamique

Commentaire :

- Incidence modérée
- Visibilité des machines dans leur ensemble dans le paysage;
- Rendu cohérent et lisible de l'ensemble du projet selon une courbe avec quelques irrégularités dans les intervalles entre les machines;
- Présence d'un effet de comparaison d'échelle modéré avec les éléments paysagers existants, notamment la silhouette des boisements. Cet effet est relativisé par la présence de la ligne électrique au premier plan, de taille perçue plus importante que les éoliennes;
- Échelle et ouverture du paysage qui permet une intégration de la taille perçue des éoliennes;
- Effet cumulé négligeable avec le parc de Saint-Fraigne et le projet de La Couture, faible avec le projet de Vokswind-Saint-Fraigne. La lisibilité du contexte éolien est conservée du fait d'une taille perçue très différente entre les deux projets et d'une absence de superposition entre les deux.

Photographie :

Azimut : 180°
Champ : 120°
Focale : 50 mm

Éoliennes :

Dimensions des éoliennes (E1, E2, E3 et E4) : Mât 99 m, Diamètre rotor 131 m, Hauteur totale 164,5 m
Dimensions des éoliennes (E5, E6, et E7) : Mât 114 m, Diamètre rotor 131 m, Hauteur totale 179,5 m
Distance à l'éolienne la plus proche : 3,77 km
Distance à l'éolienne la plus éloignée : 5,69 km
Nombre d'éoliennes visibles : 7

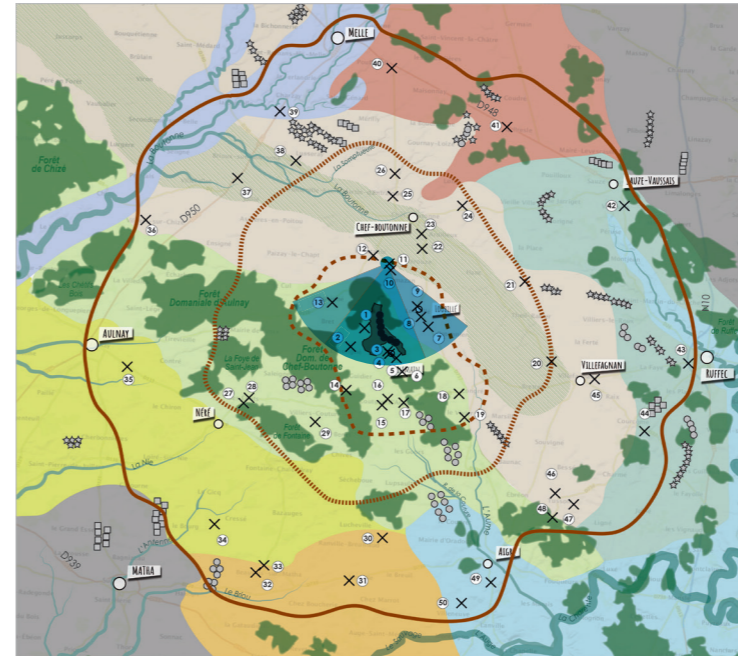

Légende :

- - - - - Éolienne totalement non visible
- Éolienne partiellement ou totalement visible

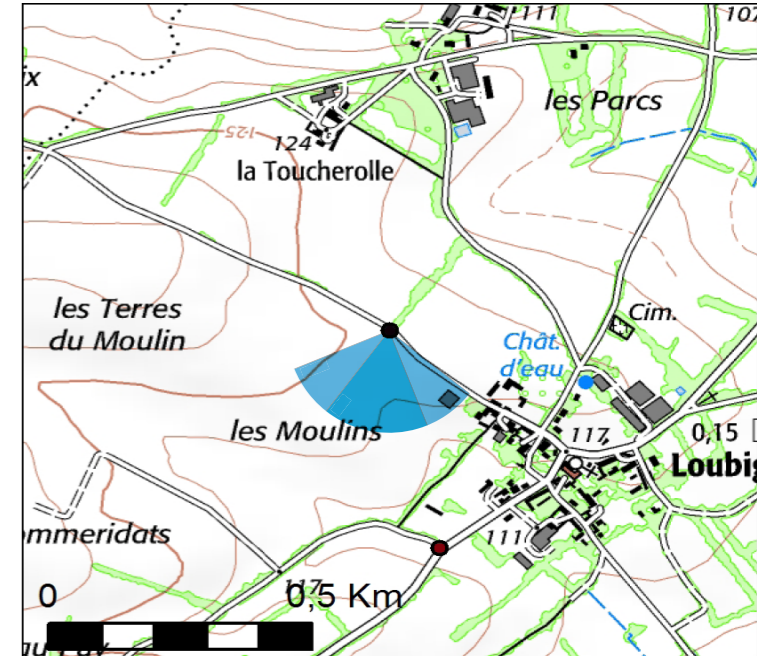

Photomontages réalisés par Vu d'ici



Photomontage - Vue initiale - 120°



Photomontage - Vue filaire - 120°



Pour restituer le réalisme du photomontage 100°, il est vivement conseillé de l'observer



courbé sur un cercle de 60° à une distance d'environ 80 cm (format 2xA3)

Légende :

—— Parc, distant de 20km maximum, partiellement ou totalement visibles

----- Parc, distant de 20km maximum, totalement non visibles

Parcs existants

- 1 Parc de Saint Fraigne
- 2 Parc de Saint Mandé-sur-Bredoire
- 3 Parc de La Tourette
- 4 Parc des Raffauds
- 5 Parc de Clussais La Pommeraye
- 6 Parc de Melleran-Hanc-Lorigné La Chapelle Pouilloux
- 7 Parc de Montjean
- 8 Parc de La Faye
- 9 Parc de Theil Rabier

Parcs accordés ou en instruction

- A Parc de Courcôme
- B Parc des Touches de Périgny Gibourne
- C Parc des Châteliers
- D Parc Le Pelon
- E Ferme éolienne de Romazières
- F Extension du Parc des Raffauds
- G Parc de La Cheverrie
- H Parc de Villegats
- I Parc de La Couture
- J Parc de Saint Fraigne Volkswind
- K Parc de Gourvilette

Vue 12 : Depuis la sortie du bourg de la Bataille

Particularité : Aire d'étude immédiate, sortie de bourg, vue riveraine, effets cumulés, vue statique et dynamique

Commentaire :

- Incidence nulle du projet due à l'effet intégrateur de la topographie et de la végétation ;
- Pas d'effet cumulé .

Photographie :

Azimut : 130°
 Champ : 120°
 Focale : 50 mm

Éoliennes :

Dimensions des éoliennes (E1, E2, E3 et E4) : Mât 99 m, Diamètre rotor 131 m, Hauteur totale 164,5 m
Dimensions des éoliennes (E5, E6, et E7) : Mât 114 m, Diamètre rotor 131 m, Hauteur totale 179,5 m
Distance à l'éolienne la plus proche : 4,29 km
Distance à l'éolienne la plus éloignée : 6,49 km
Nombre d'éoliennes visibles : 0

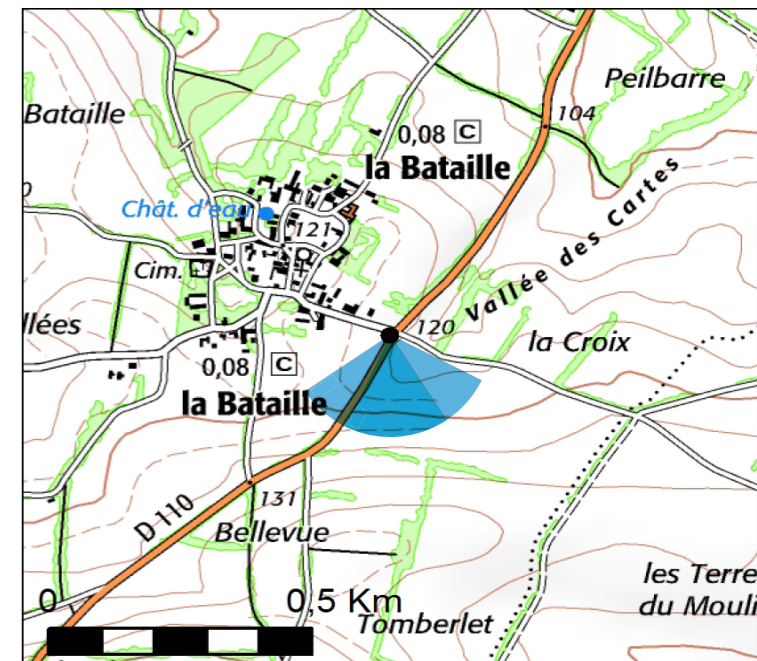
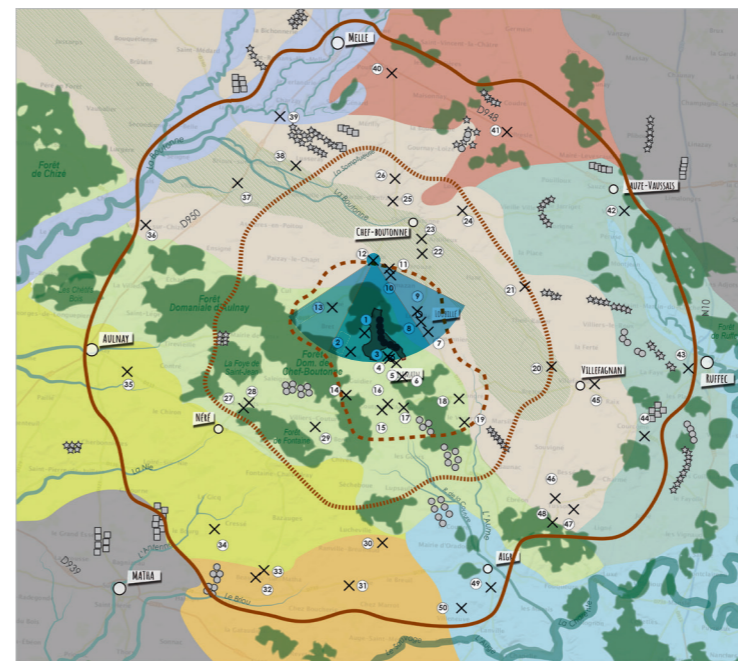

Légende :

- Éolienne totalement non visible
- Éolienne partiellement ou totalement visible

Photomontages réalisés par Vu d'ici



Photomontage - Vue initiale - 120°



Photomontage - Vue filaire - 120°



Pour restituer le réalisme du photomontage 100°, il est vivement conseillé de l'observer